

PLANTA TERRAZA
ESC. 1:100

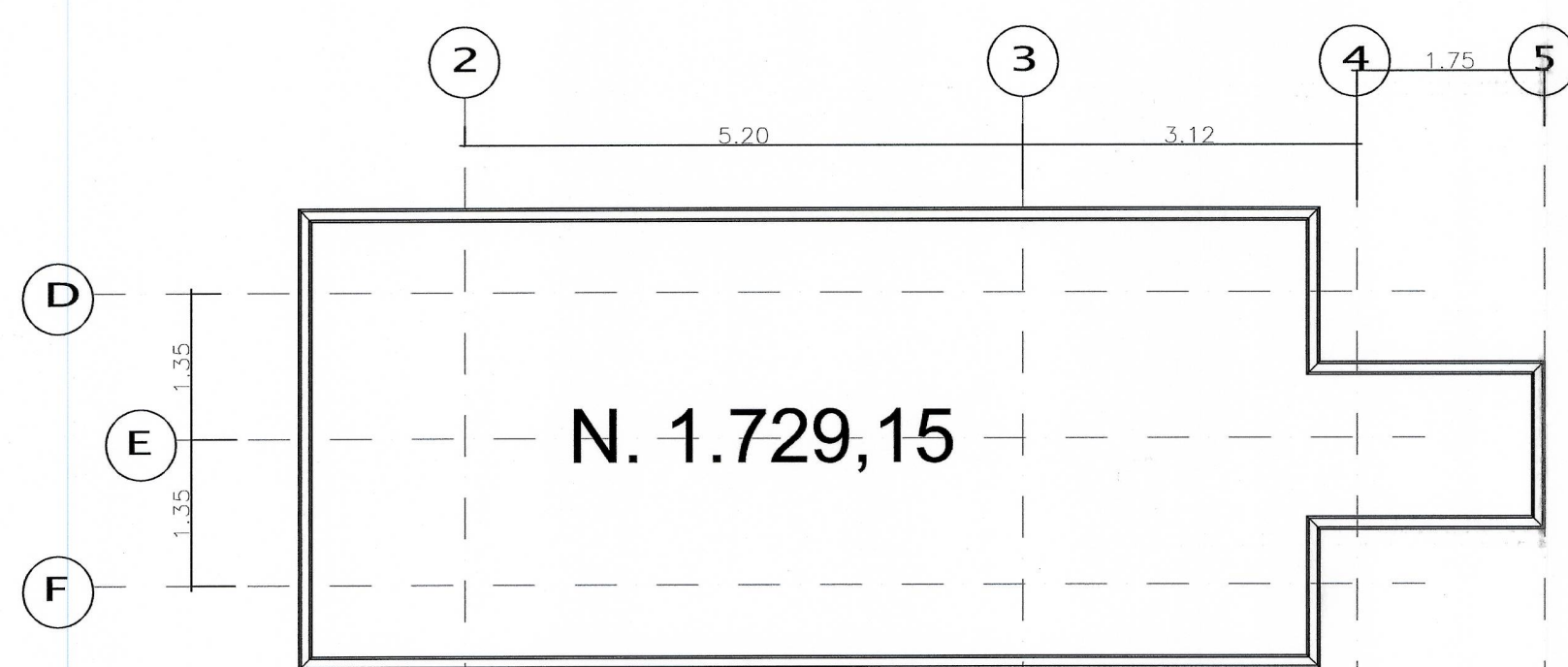

PLANTA
CUBIERTA CUARTO DE TANQUES
ESC. 1:100

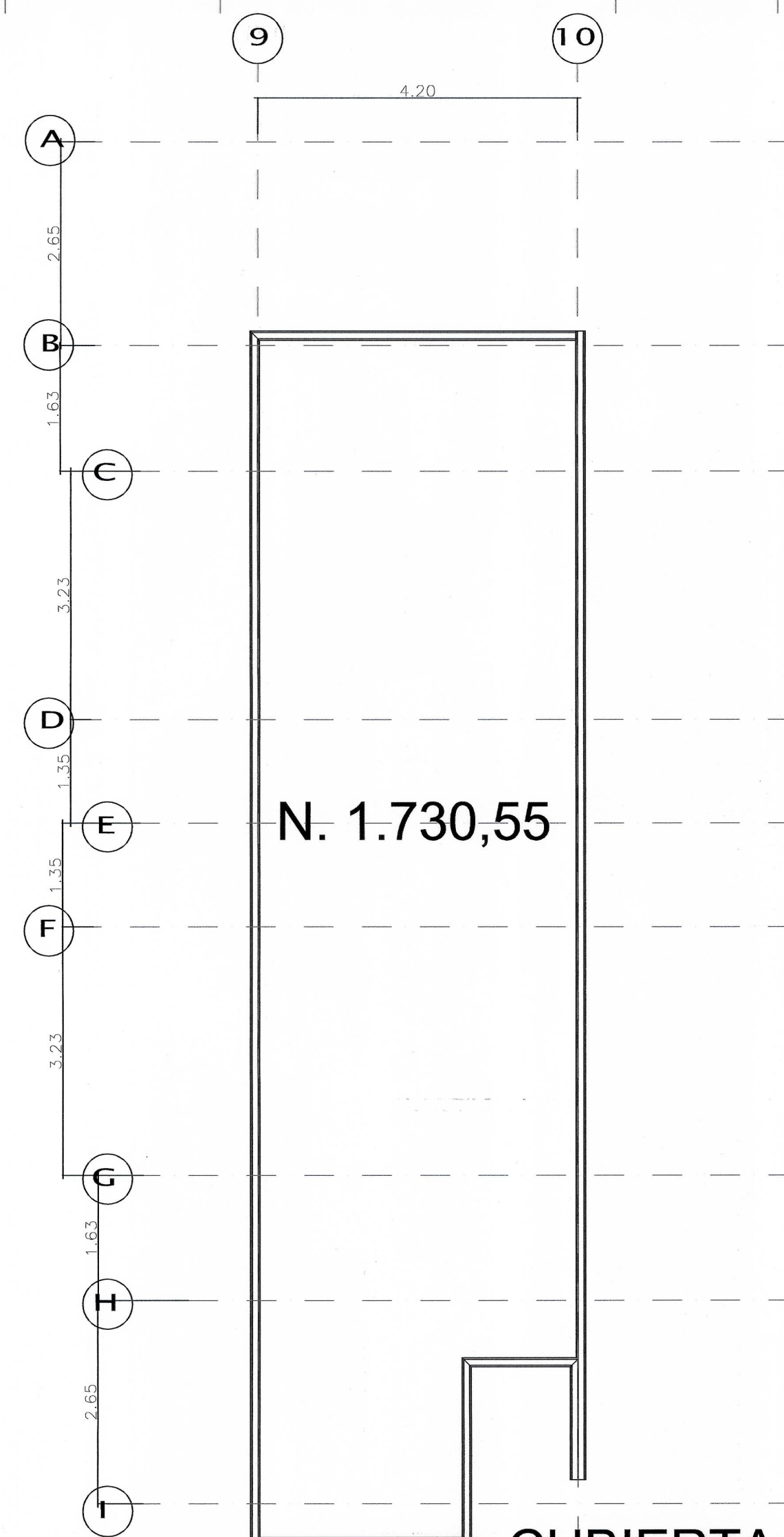

PLANTA
CUBIERTA CUARTO DE MÁQUINAS
ESC. 1:100

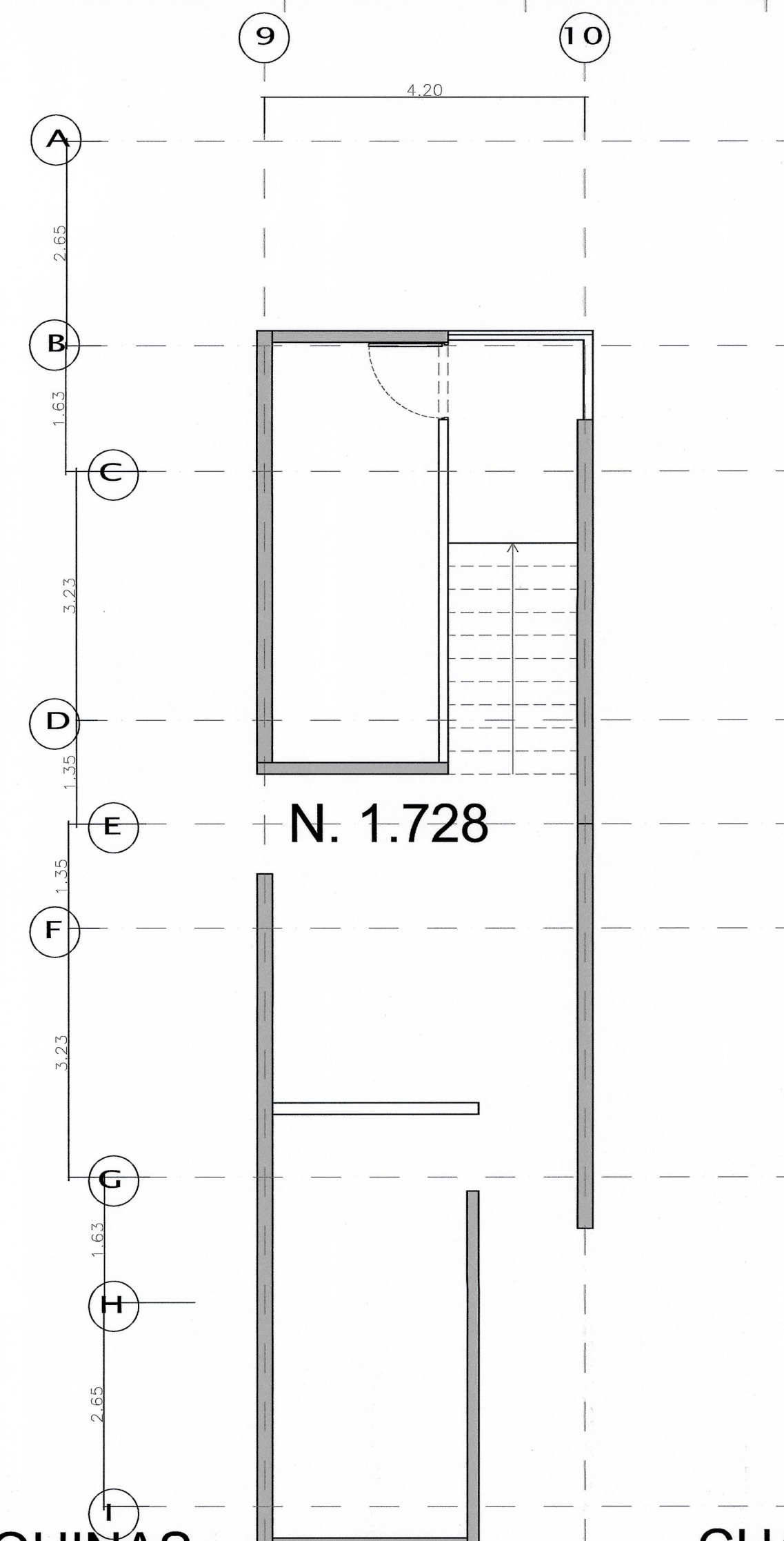

PLANTA
CUARTO DE MÁQUINAS
ESC. 1:100

ADVERTENCIA

1. La construcción deberá ser ejecutada de acuerdo con los planos aprobados. Cualquier modificación deberá ser sometida a consideración de la curaduría. 2. Los muros medianeros en los patios interiores se deberán construir hasta el entrase del último piso. 3. La ventanería y los muros medianeros se deberán construir evitando registros según la norma vigente. 4. Los muros medianeros laterales (posterior) que resulten sobre otras edificaciones, tendrán un tratamiento de fachada acorde con el resto de la construcción sumosresistentes y con los controles de calidad y de supervisión técnica, según sea el caso, e instalar rejillas, sistemas e implementos de bajo consumo de agua. 5. Se deberá cumplir con las normas de construcción sumosresistentes y con los controles de calidad y de supervisión técnica, según sea el caso, e instalar rejillas, sistemas e implementos de bajo consumo de agua. 6. Cumplir con las normas sobre protección al ciudadano, al medio ambiente, eliminación de humos, angustiosos, almacenamiento y disposición de residuos y de seguridad contra incendios. 7. Estos planos y la licencia deberán permanecer en la obra y exhibirlos cuando sean requeridos por la autoridad competente. 8. La vigilancia, control y recibo de las obras, está a cargo de la administración municipal. El Curador Urbano no asume ninguna responsabilidad de esta obra o la licencia de su ejecución, ni por diferencias o litigios con los vecinos, el propietario o el constructor. El titular de la licencia o el constructor deben dar cumplimiento a las normas urbanísticas y constructivas, respetar el espacio y garantizar la seguridad de las personas.



CURADURÍA
URBANA PRIMERA
MEDELLÍN

MODIFICACIÓN DE LICENCIA



Resolución No. C1-0577
Fecha: 10-jun.-2019
Resolución Inicial C1-0637
Fecha: 12-mar.-2018
Radicado No. 05001-1-19-1414

Curador Urbano
MAJO

NOTAS GENERALES

DISEÑO

ARQ. JUAN RODRIGO TORO ISAZA
ARQ. MANUELA GOMEZ VALENCIA

MODIFICACIONES

FECHA



CALLE 5B # 36B-51 AP. B04 MEDELLIN TEL. 542 00 86

ARQUITECTO

MATRICULA 2211

PROYECTO:

MARSELLA

CONTIENE:

PLANTA DE CUBIERTA Y
CUARTO DE MAQUINAS

TORRE 1

ARCHIVO:

FECHA:

27/09/2017

ESCALA:

1:75

8A